COSTITUZIONE IMEL

INCONTRO OO.SS.

IL PERCORSO DI COSTITUZIONE DELL'IMEL

- ✓ L'iniziativa prevede la costituzione di un intermediario specializzato, attraverso l'ampliamento dell'attuale operatività di PosteMobile alle attività tipiche degli Istituti di Moneta Elettronica, applicando quanto previsto dalle Disposizioni di Vigilanza in materia che consentono l'operatività nel settore dei pagamenti anche a Società che svolgono altre attività mediante la costituzione di un patrimonio destinato per tali attività (cd. IMEL "ibrido").
- ✓ Tale assetto consentirà anche di valorizzare l'esperienza che PosteMobile ha sviluppato a supporto del "mobile-payments" in un contesto normativo e di mercato in evoluzione anche in relazione alle novità introdotte dalla nuova direttiva PSD2.

Costituzione IMEL

Gennaio 2018
- ✓ Approvazione da parte dei CdA di Poste Italiane e di Poste Mobile della proposta di costituzione dell'IMEL ed il conseguente avvio dell'iter di autorizzazione di Banca d'Italia

Aprile 2018
- ✓ Scadenza termine per autorizzazione da parte di Banca d'Italia

Maggio 2018
- ✓ Assemblea straordinaria per approvazione costituzione IMEL

Ottobre 2018
- ✓ Avvio operativo IMEL

ASSETTO ORGANIZZATIVO DI BANCOPOSTA

INDIVIDUAZIONE ATTIVITÀ AFFERENTI PERIMETRO IMEL

Attività e risorse che costituiscono il ramo d'azienda «Monetica e servizi di pagamento» oggetto di cessione sono individuate all'interno delle seguenti funzioni BancoPosta:

- Sistemi di Incasso e Pagamento (intera funzione)
- Gestione e Sviluppo Processi e Procedure
- Compliance
- Risk Management
- Rendiconto Separato e Segnalazioni di Vigilanza
- Revisione Interna
- Antiriciclaggio

Le risorse interessate sono in totale 125
e sono tutte allocate logisticamente in sede centrale (Viale Europa)

BANCOPOSTA – FUNZIONI INTERESSATE ALLA CESSIONE DI RAMO

Risorse in perimetro «Pagamenti e Monetica»

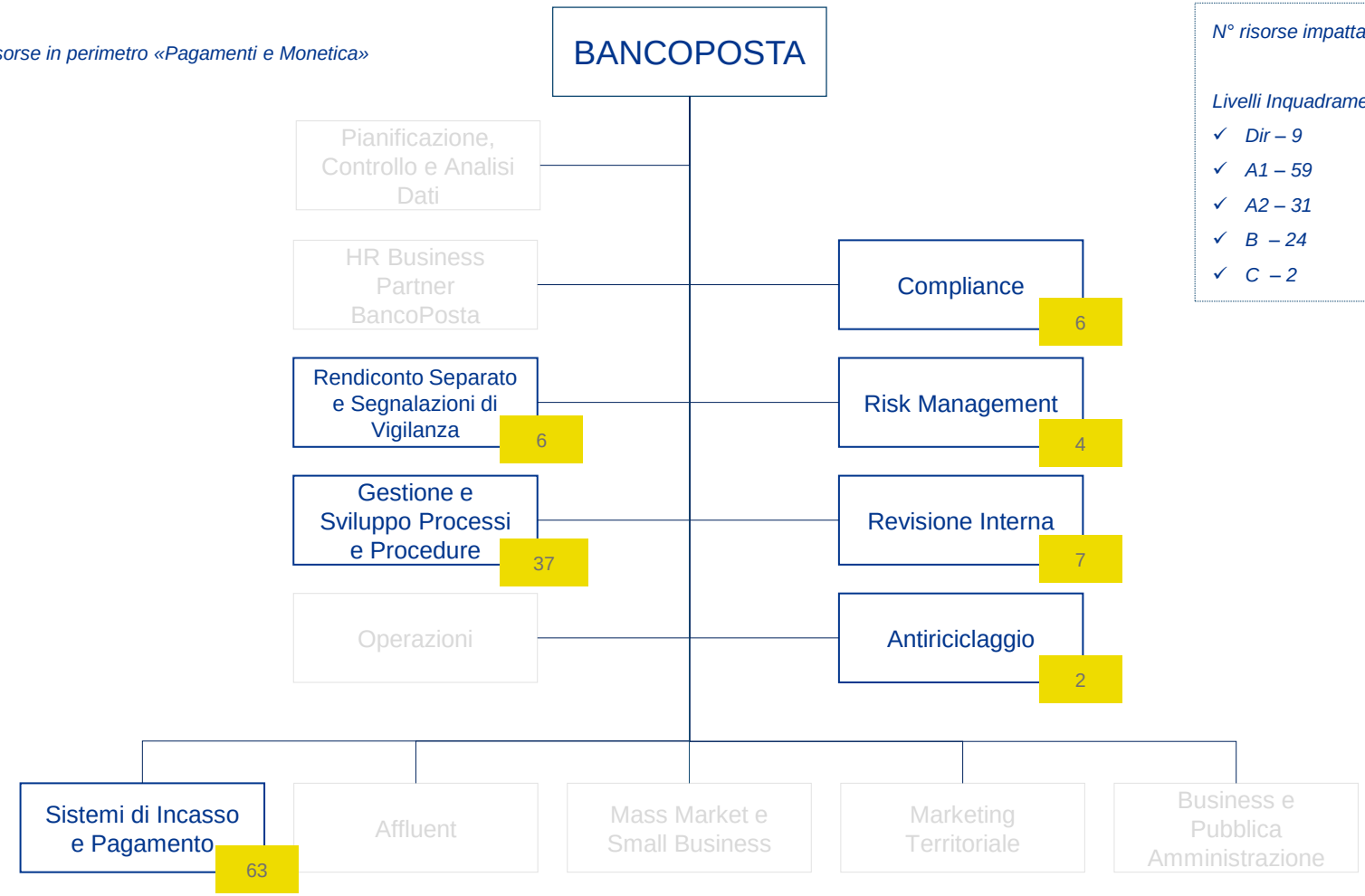

N° risorse impattate – 125 TI

Livelli Inquadramentali – n° TI

- ✓ *Dir – 9*
- ✓ *A1 – 59*
- ✓ *A2 – 31*
- ✓ *B – 24*
- ✓ *C – 2*

Funzioni interessate

Funzioni non interessate

BANCOPOSTA – FUNZIONI INTERESSATE ALLA CESSIONE DI RAMO

SISTEMI DI INCASSO E PAGAMENTO

Consistenza attuale in TI

Sistemi di Incasso e Pagamento – 63

Livelli inquadramentali (#):

Dir – 1
B – 1

Customer Value Management

N° risorse impattate – 8 TI

Livelli inquadramentali (#):

- ✓ *Dir – 1*
- ✓ *A1 – 2*
- ✓ *A2 – 3*
- ✓ *B – 2*

Incassi

N° risorse impattate – 9 TI

Livelli inquadramentali (#):

- ✓ *Dir – 1*
- ✓ *A1 – 4*
- ✓ *A2 – 1*
- ✓ *B – 3*

Issuing e Trasferimento Fondi

N° risorse impattate – 17 TI

Livelli inquadramentali (#):

- ✓ *Dir – 1*
- ✓ *A1 – 10*
- ✓ *A2 – 4*
- ✓ *B – 2*

Acquiring

N° risorse impattate – 10 TI

Livelli inquadramentali (#):

- ✓ *A1 – 3*
- ✓ *A2 – 5*
- ✓ *B – 2*

Digital Payments

N° risorse impattate – 13 TI

Livelli inquadramentali (#):

- ✓ *Dir – 1*
- ✓ *A1 – 7*
- ✓ *A2 – 4*
- ✓ *B – 1*

Programma Sconti

N° risorse impattate – 4 TI

Livelli inquadramentali (#):

- ✓ *A1 – 4*

Funzioni interessate

BANCOPOSTA – FUNZIONI INTERESSATE ALLA CESSIONE DI RAMO

GESTIONE E SVILUPPO PROCESSI E PROCEDURE

Consistenza attuale in TI

Gestione e Sviluppo Processi e Procedure

37

Conti Correnti e Servizi Accessori

Finanziamenti

Monitoraggio e Controllo Disciplinari

Progetti e Processi di Conformità

Pagamenti

N° risorse impattate – 18 TI

Livelli inquadramentali (#):

- ✓ *Dir – 1*
- ✓ *A1 – 8*
- ✓ *A2 – 5*
- ✓ *B – 4*

Monetica e Digital

N° risorse impattate – 9 TI

Livelli inquadramentali (#):

- ✓ *A1 – 5*
- ✓ *A2 – 3*
- ✓ *B – 1*

Risparmio e Investimenti

Program Management Pagamenti e Digital

N° risorse impattate – 10 TI

Livelli inquadramentali (#):

- ✓ *Dir – 1*
- ✓ *A1 – 6*
- ✓ *A2 – 2*
- ✓ *B – 1*

Funzioni interessate

Funzioni non interessate

BANCOPOSTA – FUNZIONI INTERESSATE ALLA CESSIONE DI RAMO

RENDICONTO SEPARATO E SEGNALAZIONI DI VIGILANZA

Consistenza attuale in TI

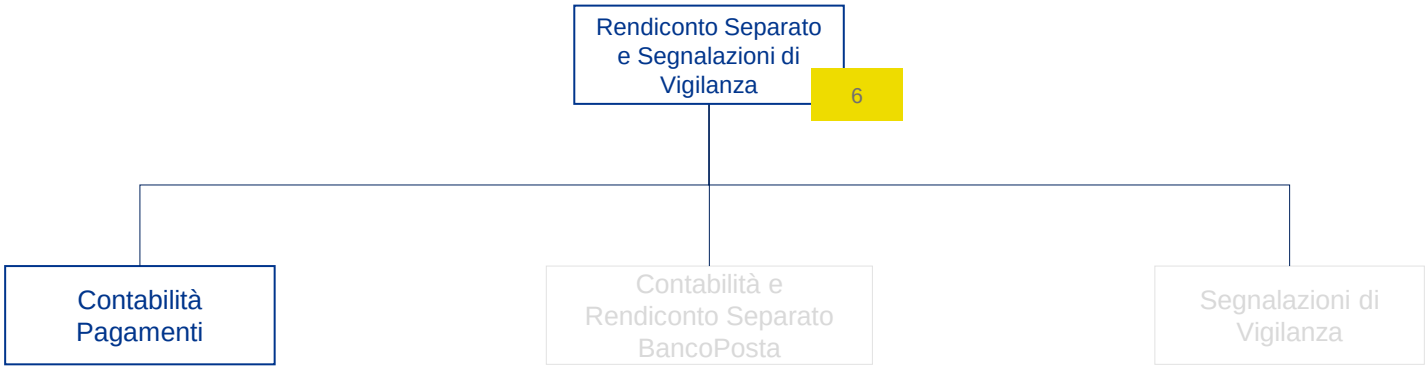

N° risorse impattate – 6 TI

Livelli inquadramentali (#):

- ✓ *Dir - 1*
- ✓ *A1 – 2*
- ✓ *A2 – 1*
- ✓ *B – 2*

Funzioni interessate

Funzioni non interessate

BANCOPOSTA – FUNZIONI INTERESSATE ALLA CESSIONE DI RAMO

COMPLIANCE

Consistenza attuale in TI

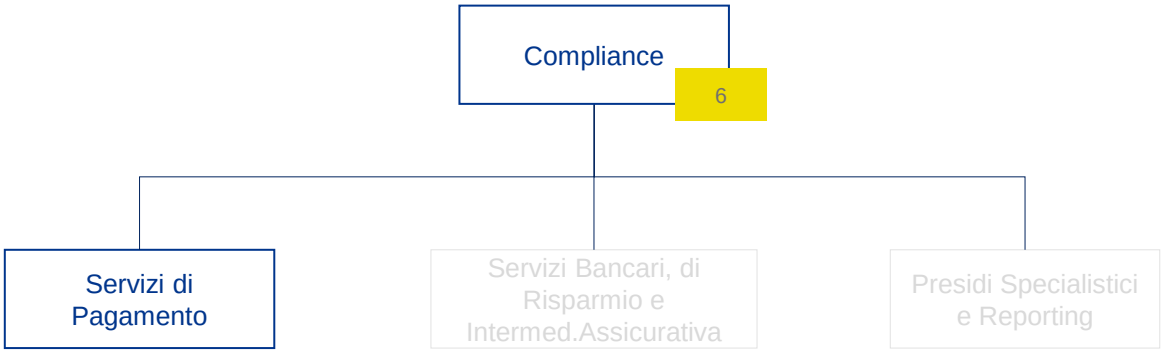

N° risorse impattate – 6 TI

Livelli inquadramentali (#):

- ✓ *A1 – 2*
- ✓ *A2 – 2*
- ✓ *B – 1*
- ✓ *C – 1*

Funzioni interessate

Funzioni non interessate

BANCOPOSTA – FUNZIONI INTERESSATE ALLA CESSIONE DI RAMO

RISK MANAGEMENT

Consistenza attuale in TI

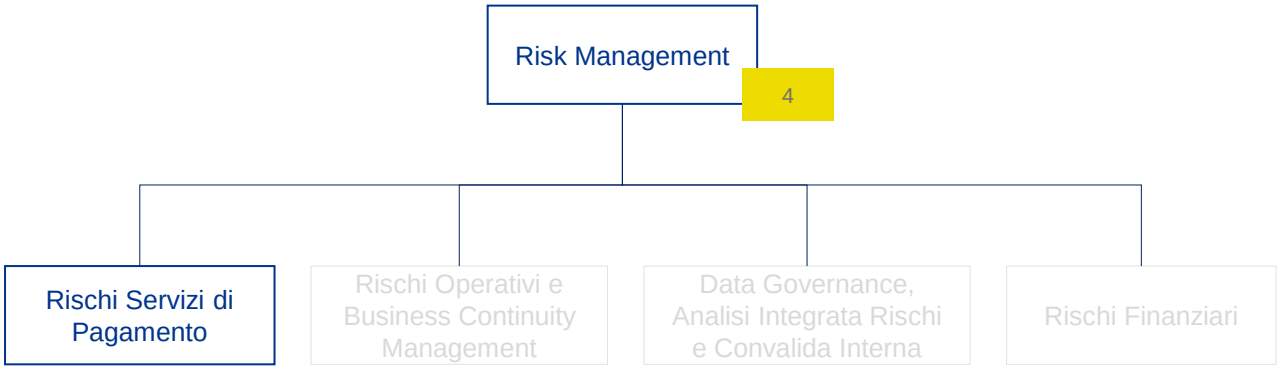

N° risorse impattate – 4 TI

Livelli inquadramentali (#):

- ✓ *Dir – 1*
- ✓ *A1 – 2*
- ✓ *C – 1*

Funzioni interessate

Funzioni non interessate

BANCOPOSTA – FUNZIONI INTERESSATE ALLA CESSIONE DI RAMO

REVISIONE INTERNA

Consistenza attuale in TI

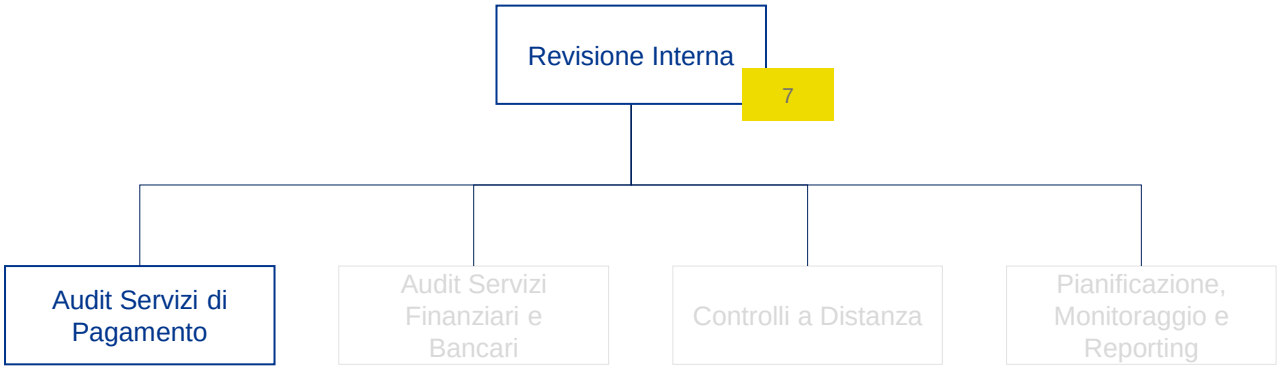

N° risorse impattate –7 TI

Livelli inquadramentali (#):

- ✓ *A1 – 3*
- ✓ *A2 – 1*
- ✓ *B – 3*

Funzioni interessate

Funzioni non interessate

BANCOPOSTA – FUNZIONI INTERESSATE ALLA CESSIONE DI RAMO

ANTIRICICLAGGIO

Consistenza attuale in TI

Antiriciclaggio

2

*Individuato team di **2** risorse, a diretto riporto del responsabile della funzione, con il compito di presidiare le tematiche antiriciclaggio del settore della monetica e dei pagamenti.*

Livelli inquadramentali (#):

- ✓ *A1 – 1*
- ✓ *B – 1*

Posteitaliane

poste.it